식품의약품안전처
MINISTRY OF FOOD AND DRUG SAFETY

식품안전정보원
NATIONAL FOOD SAFETY INFORMATION SERVICE

식품나라 소셜미디어 기자단 2기 모집

식품나라 소셜미디어 기자단은 페이스북, 트위터, 블로그 등
소셜미디어를 통해 식품나라를 널리 알리는 서포터즈입니다.
식품안전에 관심 있는 대학(원)생 여러분들의 많은 참여를 기다립니다.

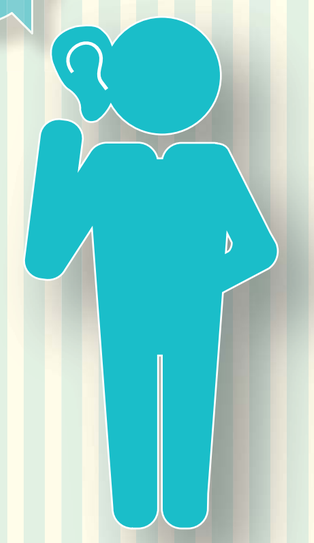

지원자격
① SNS 및 커뮤니티 운영 경험이 있는 자
② 기자단 온 · 오프라인 모임에 참석 가능한 자
③ 나만의 특기로 식품나라를 열정으로 홍보할 수 있는 자

모집일정
서류접수(5.7~5.20) ⇨ 서류전형(5.23) ⇨ 합격자발표(5.27) ⇨ 면접전형(5.27~5.29) ⇨ 최종발표(5.30)
* 서류심사 및 최종합격자 발표는 식품안전정보원 홈페이지 및 식품나라 홈페이지, 페이스북을 통해 공지되며 합격자에 한해 개별 통지됩니다.
- 식품안전정보원 : www.foodinfo.or.kr
- 식품나라 : www.foodnara.go.kr
- 식품나라 페이스북 : www.facebook.com/365daysfoodnara

활동기간
2014년 6월 ~ 2014년 8월/3개월

주요활동
- 식품나라 콘텐츠를 활용한 실생활정보 제작 · 홍보(글, 사진, 모노드라마, 포토툰, 웹툰 등)
- 개인 · 팀별 기자단 미션 수행 • 식품나라 옥외 홍보활동(1회 예정)
- 발대식 · 워크숍 · 수료식에 모두 참석해야 수료증이 발급 됩니다.

활동자 특전
- 위촉장 및 수료증 발급 • 매월 소정의 활동비 지원(월 10만원) • 우수활동조 선발 및 포상

지원방법
- www.foodnara.go.kr 및 www.foodinfo.or.kr 방문, 공지사항의 지원서를 내려 받아 작성후 E-mail로 접수하기
- E-mail 주소 : foodnara@foodinfo.or.kr(파일명 : 지원자성명_생년월일)

* '식품나라 소셜미디어기자단 2기 모집공고'를 자신의 블로그, 카페, SNS 등에 스크랩한 뒤 지원서 하단에 스크랩 내역(URL)을 기재해 주세요.

문의사항
정보협력팀 1577-1803, foodnara@foodinfo.or.kr
* 상기 일정 및 내용은 기관 내부 사정에 따라 변동될 수 있습니다.

「개인정보보호법」 제15조에 따라 수집 · 보유 및 처리하는 개인정보(성명 · 주소 · 연락처 등)를 '식품나라 소셜미디어기자단' 선발 목적으로만 사용할 예정이며, 선발 종료 즉시 안전한 방법으로 폐기 처리할 예정입니다.

식품안전정보서비스
식품나라
www.foodnara.go.kr